



**MORELOS**  
2018 - 2024

**SERVICIOS  
DE SALUD**

Fecha: 23 de febrero del 2022  
Semana Epidemiológica: 08  
Área: Coordinación de Vigilancia Epidemiológica, UIES.

## INFORME DIARIO DE MONITOREO DE MEDIOS\*

\*Vigilancia basada en eventos de interés epidemiológico mediante el monitoreo de medios abiertos de comunicación locales y nacionales.

### Reporte de eventos:

Amenaza	Tema	Medio	Fecha	Resumen	Liga	Prioridad
Biológico	Pandemia por Covid-19	El sol de Cuernavaca	22 febrero 2022	Hugo López-Gatell, subsecretario de Salud aseguró que en las 32 entidades de la República Mexicana tienen "una reducción drástica de la pandemia, prácticamente, de salida" en todos los casos y, con reducción muy significativa de las defunciones y subrayó que la cuarta ola de COVID-19 nunca superó el 50% la ocupación hospitalaria.	<a href="https://www.elsoldecuernavaca.com.mx/mexico/sociedad/pandemia-de-covid-va-de-salida-asegura-lopez-gatell-7896418.html">https://www.elsoldecuernavaca.com.mx/mexico/sociedad/pandemia-de-covid-va-de-salida-asegura-lopez-gatell-7896418.html</a>	Bajo
Altas temperaturas	Temperaturas altas en Morelos	El sol de Cuernavaca	23 febrero 2022	La temperatura más alta alcanzada en estos últimos días ha sido de hasta 35 grados centígrados reportados en el municipio de Zacatepec que podría llegar hasta los 40 grados, así lo aseguró el Coordinador Estatal de Protección Civil (PC) en Morelos, Enrique Clement Gallardo, quien afirmó que todo se debe a una onda de calor.	<a href="https://www.elsoldecuernavaca.com.mx/local/temperaturas-altas-en-morelos-podria-llegar-a-40-grados-esta-semana-7898538.html">https://www.elsoldecuernavaca.com.mx/local/temperaturas-altas-en-morelos-podria-llegar-a-40-grados-esta-semana-7898538.html</a>	Bajo
Volcánica	Actividad volcánica	Diario de Morelos	23 febrero 2022	En las últimas 24 horas, mediante los sistemas de monitoreo del volcán Popocatepetl, se detectaron 61 exhalaciones de baja intensidad, acompañadas de vapor de agua y gas.	<a href="https://www.diariodemorelos.com/noticias/registra-el-popocatepetl-7-sismos-vulcanotectonicos">https://www.diariodemorelos.com/noticias/registra-el-popocatepetl-7-sismos-vulcanotectonicos</a>	Bajo
Biológico	Desabasto de agua	La Unión	23 febrero 2022	Continúa el desabasto de agua por el corte del suministro de energía eléctrica ante el adeudo del comité con la Comisión Federal de Electricidad (CFE), el Sistema del Agua Potable (SAP) está en espera de la respuesta de la paraestatal para que acepte la propuesta de pagos y restablezca el servicio. De lo contrario, advirtió que la asamblea decidirá la acción a realizar.	<a href="https://launion.com.mx/morelos/zona-sur/noticias/200501-prevalece-el-desabasto-de-agua-en-xoxocotla.html">https://launion.com.mx/morelos/zona-sur/noticias/200501-prevalece-el-desabasto-de-agua-en-xoxocotla.html</a>	Bajo
Biológico	Resistencia a vacunarse vs Covid-19	La Unión	23 febrero 2022	Las autoridades municipales reconocieron que aún hay resistencia entre la población de este municipio indígena para aplicarse la vacuna contra el covid-19, por lo que llamaron a la población a informarse y completar su esquema.	<a href="https://launion.com.mx/morelos/zona-sur/noticias/200502-pobladores-de-xoxocotla-aun-se-resisten-a-aplicarse-la-vacuna-anticovid.html">https://launion.com.mx/morelos/zona-sur/noticias/200502-pobladores-de-xoxocotla-aun-se-resisten-a-aplicarse-la-vacuna-anticovid.html</a>	Bajo



<http://ssm.gob.mx>



Servicios de Salud Morelos



@MorelosSalud

Callejón Borda N°3 Col. Centro C.P. 62000  
Teléfono (777) 312 62 31 / 314 33 36 ext. 222

**Calle Gómez Azcárate No. 205, Col. Lomas de la Selva  
C.P. 62270, Cuernavaca, Morelos. Tel.: 777 102 25 56**



**MORELOS**  
2018 - 2024

**SERVICIOS  
DE SALUD**

Fecha: 23 de febrero del 2022  
Semana Epidemiológica: 08  
Área: Coordinación de Vigilancia Epidemiológica, UIES.

## INFORME DE RIESGOS METEOROLOGICOS

Fuente: Servicio Meteorológico Nacional de México, CONAGUA.

### SE PRONOSTICA AMBIENTE GÉLIDO, VIENTOS FUERTES A INTENSOS CON TOLVANERAS EN EL NOROESTE Y NORTE DE MÉXICO, ASÍ COMO PROBABLE CAÍDA DE AGUANIEVE O NIEVE EN LAS SIERRAS DE BAJA CALIFORNIA, SONORA Y CHIHUAHUA.

Para el día de hoy, el **frente frío Núm. 31** en interacción con una **vaguada polar**, la **corriente en chorro polar** y el ingreso de humedad generado por la **corriente en chorro subtropical** provocarán vientos fuertes a intensos con rachas de 90 a 110 km/h en Baja California, Sonora y Chihuahua; de 60 a 80 km/h en Durango y en el Golfo de California; y de 50 a 70 km/h en Baja California Sur, Nuevo León, Zacatecas y San Luis Potosí, previéndose tolváneras en dichas entidades. Así como lluvias y chubascos dispersos acompañados de descargas eléctricas en zonas de Baja California y Sonora. Asimismo, prevalecerá ambiente frío a gélido con posibilidad para la caída de nieve o aguanieve en las sierras de Baja California (La Rumorosa y San Pedro Mártir), Sonora (norte) y Chihuahua (noroeste). La **entrada de humedad** del Mar Caribe y Golfo de México generarán intervalos de chubascos en Quintana Roo y lluvias aisladas en Coahuila, Nuevo León y Tamaulipas con posibles descargas eléctricas. Por otro lado, un **anticiclón en niveles medios de la atmósfera** ocasionará ambiente vespertino caluroso a muy caluroso y escaso potencial de lluvia en gran parte del territorio nacional (excepto en el noroeste, norte y noreste). Por último, se prevé viento de componente sur (“surada”) con rachas desde 50 hasta 70 km/h a lo largo del litoral del Golfo de México (desde Tamaulipas hasta Yucatán).

#### Pronostico de Temperaturas Mínimas:

**Temperaturas mínimas de 0 a 5 °C:** Baja California Sur, Sinaloa, Guanajuato, Zacatecas, Aguascalientes, Jalisco, Michoacán, Querétaro, Hidalgo, Estado de México, Puebla, Tlaxcala, Veracruz y Oaxaca.

#### Pronostico de Temperaturas Máximas:

**Temperaturas máximas de 35 a 40 °C:** Nayarit, Jalisco, Colima, Michoacán, Guerrero, **Morelos**, Oaxaca, Chiapas, Campeche y Yucatán.

#### Pronostico en región Mesa Central:

Cielo medio nublado a nublado con lluvias aisladas en Guanajuato, sin lluvias en el resto de la región. Ambiente frío a muy frío por la mañana y caluroso por la tarde. Viento de dirección variable de 10 a 25 km/h con rachas de hasta 40 km/h.

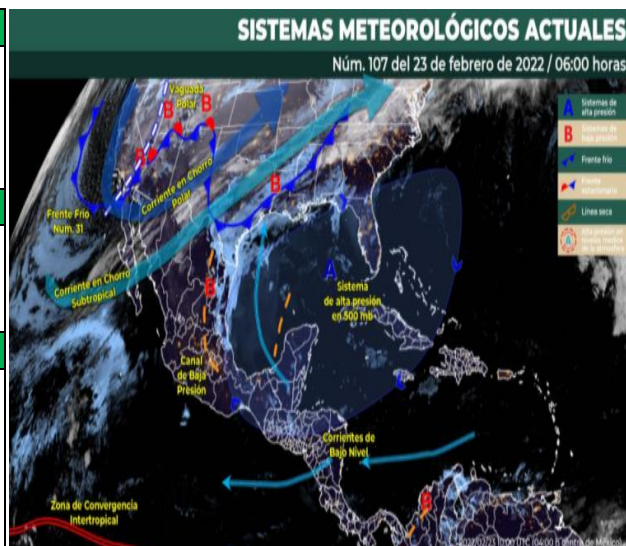

<http://ssm.gob.mx>



Servicios de Salud Morelos



@MorelosSalud

Callejón Borda N°3 Col. Centro C.P. 62000  
Teléfono (777) 312 62 31 / 314 33 36 ext. 222

**Calle Gómez Azcárate No. 205, Col. Lomas de la Selva  
C.P. 62270, Cuernavaca, Morelos. Tel.: 777 102 25 56**



**MORELOS**  
2018 - 2024

**SERVICIOS  
DE SALUD**

Fecha: 23 de febrero del 2022  
Semana Epidemiológica: 08  
Área: Coordinación de Vigilancia Epidemiológica, UIES.

## INFORME DE MONITOREO VOLCÁNICO Y SISMOLÓGICO

**Fuente:** Servicio Sismológico Nacional, UNAM. / Centro nacional de Prevención de Desastres (CENAPRED)-SEGOB, SENEAM-SCT y NOAA.

En las últimas 24 horas, mediante los sistemas de monitoreo del **volcán Popocatepetl**, se detectaron **61 exhalaciones de baja intensidad, acompañadas de vapor de agua y gas**. Adicionalmente, se registraron **siete sismos volcanotectónicos** ayer a las 14:37, 18:13, 22:02, 23:24 y 23:32 h, y hoy a las 00:14 y 00:17 h, con magnitud de 1.4, 1.2, 1.7, 1.9, 1.4, 2.6 y 2.9, respectivamente.

	SEMAFORO	AMARILLO-FASE 2	RECOMENDACIONES PARA LA FASE AMARILLO FASE 2
NIVEL DE ALERTA	<b>Incremento de actividad:</b> <ul style="list-style-type: none"> <li>• Pluma de vapor de agua y gas</li> <li>• Ligera caída de ceniza en áreas cercanas</li> <li>• Caída de fragmentos incandescentes</li> <li>• Crecimiento y destrucción de domos de lava</li> <li>• Posibilidad de flujos piroclásticos por explosiones</li> <li>• Flujos de lodo o escombros de corto alcance</li> </ul>		<ol style="list-style-type: none"> <li>1. Continuar con el radio de seguridad de 12 km, por lo que la permanencia en esa área no está permitida.</li> <li>2. Controlar el tránsito entre Santiago Xalitzintla y San Pedro Nexapa, vía Paso de Cortés.</li> <li>3. A las autoridades de Protección Civil, mantener sus procedimientos preventivos, de acuerdo con sus planes operativos.</li> <li>4. A la población se le recomienda elevar la atención a los avisos de las autoridades de su localidad y se exhorta a no acercarse al volcán, y mucho menos al cráter.</li> <li>5. Mantenerse fuera de cañadas ante posibles flujos de lodo, principalmente en temporada de lluvias.</li> </ol>

### PRONOSTICO DE CAIDA DE CENIZA

En caso de una exhalación de ceniza volcánica, **el pronóstico de trayectoria** hacia el noroeste (simulando exhalación cada hora en las próximas 6 horas) a su paso por la zona oeste del estado de Puebla; zona noreste del estado de Morelos; zona sureste, centro, norte y nor-noroeste del Estado de México y zona sureste, centro y noroeste de la Ciudad de México, para las primeras 12 horas de pronóstico (09:00 a las 21:00 hora local). Posteriormente para las últimas 12 horas de pronóstico, (21:00 a las 09:00 hora local del día siguiente), las trayectorias continuarán sobre la zona centro y noroeste del Estado de México; zona suroeste del estado de Querétaro; zona noreste del estado de Michoacán y zona sureste del estado de Guanajuato.

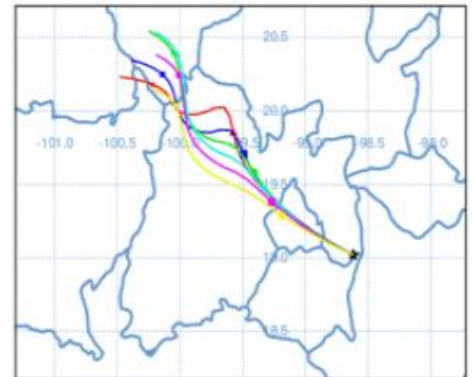

**SIN PRONOSTICO DE CAIDA DE CENIZA PARA EL ESTADO**

SISMOS	<p>Se registró sismo de magnitud de <b>4.0 grados</b> Richter, a las 06:00:50 hrs con localización del epicentro a 25 km al noreste de Matías Romero, Oaxaca.</p> <p><b>NO PERCIBIDO EN EL ESTADO DE MORELOS.</b></p>	
	<p align="center"><b>REPORTE DE DAÑOS A LA POBLACION</b></p> <p align="center">Sin reporte de daños a la población ni a la infraestructura en salud.</p>	

<http://ssm.gob.mx>

Servicios de Salud Morelos

@MorelosSalud

Callejón Borda N°3 Col. Centro C.P. 62000  
Teléfono (777) 312 62 31 / 314 33 36 ext. 222

**Calle Gómez Azcárate No. 205, Col. Lomas de la Selva  
C.P. 62270, Cuernavaca, Morelos. Tel.: 777 102 25 56**



**MORELOS**  
2018 - 2024

**SERVICIOS  
DE SALUD**

Fecha: 23 de febrero del 2022  
Semana Epidemiológica: 08  
Área: Coordinación de Vigilancia Epidemiológica, UIES.

## INFORME DE TEMPERATURAS Y CALIDAD DEL AIRE

Fuente: Comisión Estatal de Agua (CEAGUA)

ICA	CALIDAD DEL AIRE	RECOMENDACIONES A LA POBLACIÓN
0-50	Buena	No se anticipan impactos a la salud cuando la calidad del aire se encuentra en este intervalo.
51-100	Moderada	Las personas extraordinariamente sensitivas deben considerar limitación de los esfuerzos físicos excesivos y prolongados al aire.
101-150	Dañina a la salud de los grupos sensitivos	Los niños adultos activos, y personas con enfermedades respiratorias tales como el asma, deben evitar los esfuerzos físicos excesivos y prolongados al aire.
151-200	Dañina a la salud	Los niños adultos activos, y personas con enfermedades respiratorias tales como el asma, deben evitar los esfuerzos físicos excesivos y prolongados al aire libre; las demás personas, especialmente los niños, deben limitar los esfuerzos excesivos y prolongados al aire libre.
201-300	Muy dañina a la salud	Los niños adultos activos, y personas con enfermedades respiratorias tales como el asma, deben evitar todos los esfuerzos excesivos al aire libre; las demás personas, especialmente los niños, deben limitar los esfuerzos físicos excesivos al aire libre.
300+	Arriesgado	

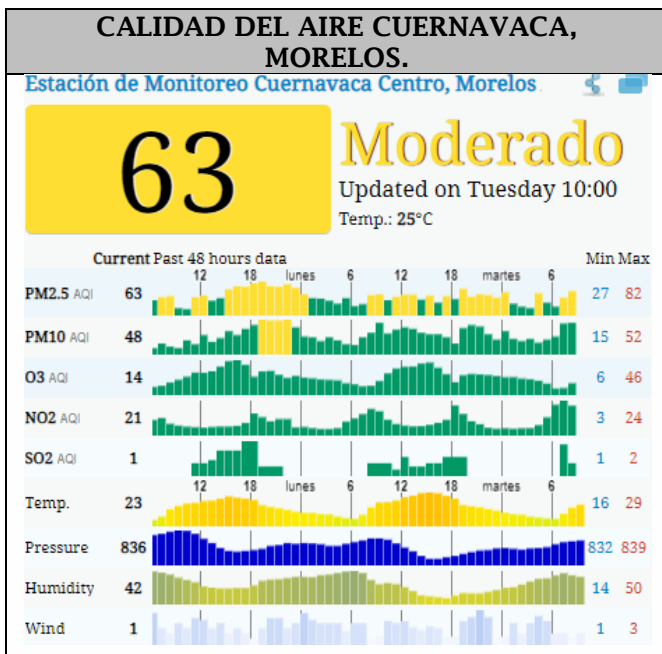

### PRONOSTICO DE TEMPERATURAS POR MUNICIPIO

Municipio	Min.	Max.	Municipio	Min.	Max.
Amacuzac	11°	36°	Tepalcingo	14°	33°
Cuautla	14°	31°	Ayala	14°	32°
Jiutepec	14°	33°	Huitzilac	04°	22°
Temixco	14°	35°	Tepoztlán	12°	34°
Tlaltizapan	13°	34°	Zacualpan	12°	30°
Axochiapan	15°	34°	Tlalquitenango	13°	39°
Cuernavaca	14°	32°	Puente de Ixtla	13°	37°
Jojutla	15°	38°			

Elaboró: Enrique Hernández Hidrometeorólogo

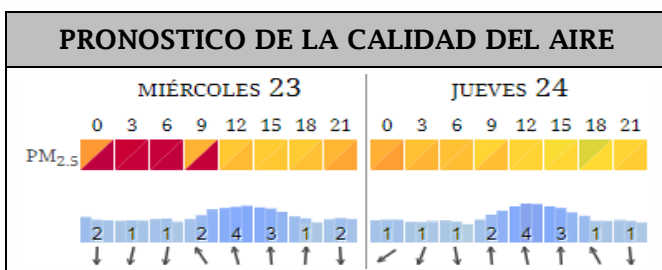

### TEMPERATURAS MAXIMAS Y MINIMAS, ÚLTIMAS 24 HRS

Municipio	Min.	Max.
Huitzilac	04°	22°
Tetela del Volcán	10°	24°
Totolapan	11°	26°
Ocuituco	11°	27°
Tlalquitenango	13°	39°
Jojutla	15°	38°
Axochiapan	15°	34°
Zacatepec	16°	35°

<http://ssm.gob.mx>

Servicios de Salud Morelos

@MorelosSalud

Callejón Borda N°3 Col. Centro C.P. 62000  
Teléfono (777) 312 62 31 / 314 33 36 ext. 222

Calle Gómez Azcárate No. 205, Col. Lomas de la Selva  
C.P. 62270, Cuernavaca, Morelos. Tel.: 777 102 25 56



**MORELOS**  
2018 - 2024

**SERVICIOS  
DE SALUD**

**Fecha:** 23 de febrero del 2022  
**Semana Epidemiológica:** 08  
**Área:** Coordinación de Vigilancia Epidemiológica, **UIES.**

## INFORME DE MONITOREO EPIDEMIOLÓGICO

**Fuente:** Jurisdicciones Sanitarias del estado de Morelos.

### **JURISDICCION SANITARIA I:**

- SIN EVENTOS EXTRAORDINARIOS.

### **JURISDICCION SANITARIA II:**

- SIN EVENTOS EXTRAORDINARIOS.

### **JURISDICCION SANITARIA III:**

- SIN EVENTOS EXTRAORDINARIOS.



<http://ssm.gob.mx>



Servicios de Salud Morelos



@MorelosSalud

Callejón Borda N°3 Col. Centro C.P. 62000  
Teléfono (777) 312 62 31 / 314 33 36 ext. 222

**Calle Gómez Azcárate No. 205, Col. Lomas de la Selva  
C.P. 62270, Cuernavaca, Morelos. Tel.: 777 102 25 56**